

公共工事電子納品統合システム

群馬県建設業協会

統合型アプリケーション

写真・アルバム・図書・出来形・施工管理など電子納品に必要な機能をすべて統合しました。

電子納品支援ツールや工事写真管理ツール・日常管理ツールなどが別々では、その操作を習得する時間がかかるばかりか、各ツールのデータ統合などの作業が頻繁になってしまいます。「公共工事電子納品統合システム」はこれらの機能をすべて統一された操作感と抜群の安定性が確保されています。

写真管理ツール

膨大な量の写真データを管理するデータベースはさらに大幅にパワーアップしています。ワンタッチで測点別に写真を表示したり、工種別や、管理区分別に表示したりできますので、わざわざ検索したりする必要がありません。この機能は竣工検査時に大きな威力を発揮します。そのほか、面倒な写真タイトルも自動入力。これによりユーザーの写真管理にかかわる時間短縮効果は絶大なものがあります。施工管理値を表形式で入力できますのでアルバムへの表示も楽々。オプションの出来形管理ツールを使えばデータのリンクも一発です。



アルバム作成ツール

アルバムの印刷はデジタル化が進んだ今日でも多くの要望が寄せられる大変重要な機能です。電子納品統合システムは一環してドラッグ&ドロップ操作による編集をメインに置き、初心者からヘビーユーザーまでのニーズに対応しています。写真管理で入力した施工管理値もドラッグすることで表形式で表示してくれるので出来形管理写真作成が容易となっております。

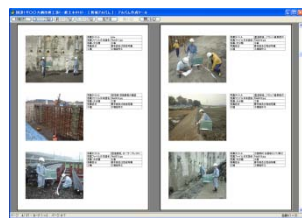

図書管理ツール

電子納品は写真ではなく、図面・打合せ簿・施工計画書などの日常の書類も納品しなければなりません。「電子納品統合システム」は今まで使用していたソフトのファイル全てを取り込むことができるので新たにソフト操作を覚える必要がなく、また、XMLの入力も半自動の設定が出来るので大量のファイルを管理するのにも優れています。

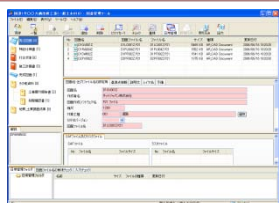

出来形管理ツール

写真管理に入力した施工管理値をドラッグ&ドロップで出来形管理表に移行したり、出来形管理ツールで入力した値の写真移行も簡単になりました。PDF、Excel出力も行えるのでそのまま電子納品も可能です。

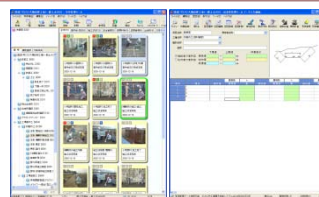

工事写真・完成図書XMLビューア

現在、電子納品データと従来からのアルバム帳など紙データの二重提出でお困りの方も多くでしょう。この様な事態の原因として電子納品データそのままでは検査しづらいという問題があります。これらの問題を解決するための必須アイテムが工事写真・完成図書XMLビューアです。高いレベルの並べ替え機能・検索機能がありますので、写真データ、図書データにかかわらずいつでも簡単に表示することが出来ます。

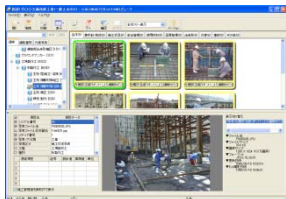

施工管理システム（群馬出来形管理システム）

群馬県（県土整備部、農政部、環境森林部、企業局）に提出する出来形管理表並びに報告書、届出、施工管理台帳などが出力可能です。誰にでもわかりやすいインターフェースで出来形データを管理し、レポートを作成します。公共工事電子納品統合システムVer. 5.0との連動（写真参照、写真貼り付け）電子納品用PDF出力も行えます。

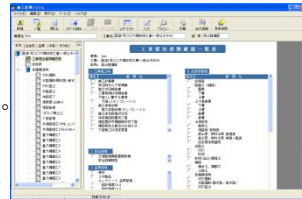

●年間保守契約

別途年間保守契約にご加入していただく必要があります。保守契約無しでご利用頂く場合は、一切のサポートは致しません。保守契約の更新をして頂く事により、特別価格にて最新版をご提供いたします。

1. 最新機能を搭載したバージョンアップ版のご提供

バージョンアップの際に特別価格にて最新版プログラムをご提供させていただきます。アップデートはWEBからのダウンロードとなります。

2. ライセンス認証変更手続きの認証

パソコンが壊れた際等の認証情報変更手続きを承ります。（変更できない場合もあります）

3. データ破損時の可能な限りの修復

万が一データベースファイルが壊れた場合の修復を無償でご協力いたします。（修復不能の場合もあります）

4. 電話、メール、FAXサポートの対応

保守契約者のみサポートを行います。非契約者の方はサポートは受けられません。

5. 年間保守契約料金

1ライセンスにつき年間¥6,000(税別)です。

●公共工事電子納品統合システムの動作環境

OS※1	Windows 2000 Professional※2 / Windows Xp※3 Windows Vista※3 / Windows 7※3
CPU	Windows 2000 / XP : 500MHz以上 Windows Vista / 7 : 1GHz以上
メモリ	Windows 2000 / XP : 512MB以上 Windows Vista / 7 : 1GB以上(2GB以上推奨)
HDD	500MB以上(システムのインストールに必要な空き容量の目安です) 20GB以上のHDD空き容量を推奨(写真管理枚数などによる)
ディスプレイ	1024×768ピクセル以上 16ビットカラー以上
その他	提出メディア作成用にCDドライブまたはDVDドライブが必要です。 デジタルカメラ(100万画素以上)

※ Windows 95 / 98 / ME / NT4.0は動作対象外です。
※ Internet Explorer Version6以上が必要となります。
※ 64ビット版には対応しておりません。

■規格に関するお問い合わせ

群馬県建設業協会

群馬県前橋市元総社町2丁目5番地3
TEL:027-252-1666

■販売に関するお問い合わせ

株式会社ソッキテック

群馬県前橋市荒牧町738-1
TEL:027-235-1177

■開発元

ダットジャパン株式会社

http://www.genba21.com